Stellar Phoenix

JPEG Repair

Schritte zur Deinstallation

1 Gehen Sie zu Systemsteuerung

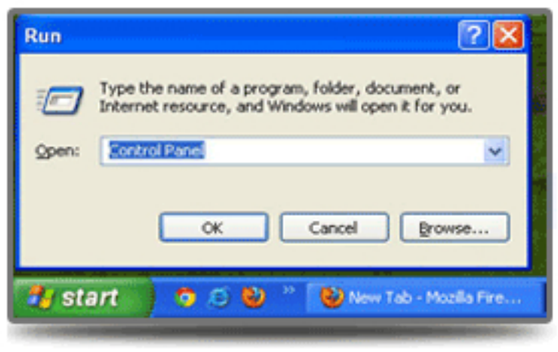

2 Wählen Sie hinzufügen oder entfernen Option

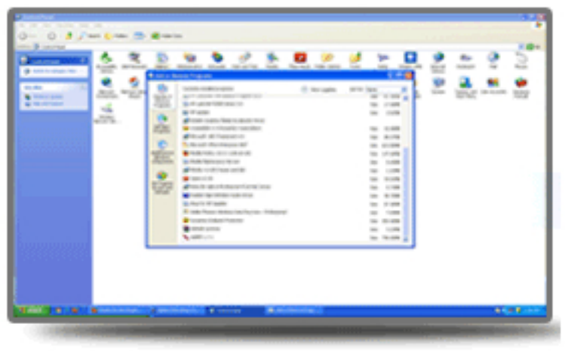

3 Entfernen / Deinstallieren – Stellar Phoenix

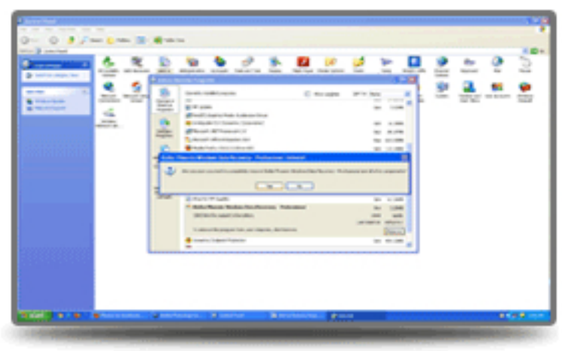

Systemvoraussetzungen

Prozessor : Pentium Klasse
Betriebssystem : Windows XP / Vista / Windows 7 / 8 / Windows Server 2008
Speicher : 1GB RAM
Festplatte : 50 MB freier Speicherplatz